FOIRE DE PARIS : CAMPING, Tente Quart. 66. Stands 66624, 66625 et 66
FRANCIA
69, RUE DE CLICHY-PARIS 9e SPORTS

Le temps qu'il fera
Journée du 30, jusqu'à minuit :
Temps couvert, éclaircies et averses. Température stationnaire.

Vendredi 31 Mai 1946
5e ANNEE — N° 598
100, r. Réaumur, Paris. Gut.80-60

France-soir

2 fr.
DÉFENSE DE LA FRANCE - FONDÉ SOUS L'OCCUPATION (14 JUILLET 1941)
E

Il est encore temps
BALZAC
HELDER
VIVIENNE
SCALA
ALLEZ VOIR !!
ALLEZ VOIR !!!
"JERICHO"

ÉDITION SPORTIVE

M. Jean Monnet nous dit dans une interview exclusive pour « France-soir »

PAS D'AUTOS AMÉRICAINES NI DE FRIGIDAIRES EXPORTES AVANT 1949

...mais des machines-outils, de l'équipement et, dans le surplus, 40.000 jeeps, 50.000 camions, 100.000 pneus

(DE NOTRE ENVOYÉ SPÉCIAL **GEORGES-HENRI MARTIN**)

WASHINGTON, 30 mai. (Par câble, via Commercial.)

IL n'y a pas de doute qu'il y a, parmi les surplus américains en France, des quantités considérables de matériel qui seront des éléments importants pour la remise en marche de notre économie », nous déclare le Commissaire du Plan Jean Monnet, qui ajoute aussitôt : « Mais l'utilité de ce matériel de surplus dépendra de la manière dont la vente et l'exploitation de ces ressources de surplus américains seront organisées par le gouvernement français. »

Parmi le matériel et l'équipement que la France achète en bloc, à un prix forfaitaire payable grâce au crédit à long terme, on relève par exemple 40.000 jeeps, 50.000 camions, 450.000 couvertures, 1.000 bateaux légers de type divers, la plupart construits pour la navigation fluviale et les canaux, 100 grues flottantes et plus de 100.000 pneus. Ces chiffres constituent tous des estimations minima.

11 milliards de dollars à trouver en 4 ans

Voici maintenant ce que l'accord représente sur le plan financier, c'est-à-dire la balance des comptes de la France :

« On peut s'engager vers l'avenir, nous déclare encore Jean Monnet, parce que, grâce à l'accord franco-américain, nous disposons déjà d'un certain pourcentage de ce qui nous sera nécessaire. Nous ne sommes pas venu chercher en Amérique de l'argent pour tout de suite. Mais pour trouver les moyens de financer les affaires du peuple français. »

Je demande alors :

— Dans quelle mesure le plan de quatre ans sera couvert par l'accord franco-américain ?

— Dans la jungle des chiffres, voilà ceux qui permettent le mieux de comprendre la position de la France : pour la période 1946-1949, la France aura besoin de ressources extérieures pour un montant total de 11 à 12 milliards de dollars, dont 9.800 millions correspondent à l'exécution du plan Monnet et à des achats de marchandises, le reste à des règlements financiers que la France devra faire. La grande question qui se posait à la mission Blum-Bonnet était de savoir sur quelles recettes la France peut compter pour faire face à ces débours.

Solution partielle basée sur deux hypothèses

« Pour trouver la solution de ce problème, continue M. Monnet, nous avons travaillé en partant de deux hypothèses sur lesquelles sont fondés tous les calculs : la première hypothèse est qu'il n'y aura pas de crise économique internationale pendant au moins quatre ans. La deuxième hypothèse est que la France recevra en dernière analyse le charbon dont elle a besoin. Si une des deux hypothèse se révélait fausse, nos calculs en seraient automatiquement faussés.

» Ceci dit, voici sur quelles recettes compte le gouvernement français : recettes provenant des exportations françaises à l'étranger, certains revenus financiers et le tourisme qui sont estimés à 6 milliards de dollars au total, pour les quatre années à venir. Il reste encore à boucher un trou de 6 milliards de dollars.

» La moitié de ce trou, c'est-à-dire 3 milliards de dollars, sera comblé : ■ par l'utilisation des réserves-or françaises et des devises et ■ par la réalisation d'une partie du portefeuille français et d'une partie des avoirs français à l'étranger. Ceci laisse encore un trou de 3 milliards de dollars que la France doit couvrir par des recettes de provenance extérieure.

» L'accord du 28 mai Blum-Monnet représente globalement et approximativement 1.300 millions — je dis approximativement car il y a plusieurs méthodes de faire les calculs sur ce point. Le trou est donc ramené à 1.700 millions de dollars.

» Pour combler ce trou, le plan français prévoit des recettes de 1.400 millions de dollars, qui proviendraient de l'équipement et du matériel que la France recevra au titre des réparations allemandes, d'un crédit que l'on demande à la Banque internationale (un premier crédit de 500 millions de dollars est en cours d'examen), de crédits que l'on pourrait obtenir d'autres gouvernements étrangers comme le Canada et, éventuellement, de placements de banques privées étrangères.

» Ceci ramène finalement le découvert à 300 millions de dollars, pour lequel rien n'est prévu à l'heure actuelle. Ce découvert pourrait disparaître soit en resserrant le programme des importations, soit en faisant un effort supplémentaire.

Situation normale en 1949

Et M. Jean Monnet conclut ainsi l'exposé qu'il a bien voulu faire pour les lecteurs de « France-soir » il faut surtout retenir :

« 1° L'accord du 28 mai représente à peu près les 40 % des besoins de la France, les 60 % de couverture devant être assurés par des ressources dites « extérieures » ;

» 2° Pendant les quatre premières années d'exécution du plan, il ne faut pas que la population française s'attende à obtenir en Amérique des objets de luxe comme des frigidaires et des automobiles américaines. Ce qu'on verra arriver, c'est du matériel et de l'outillage de première nécessité et de l'équipement.

» On estime que, durant l'année 1949, la situation redeviendra normale au point de vue des exportations françaises et que la balance des comptes française sera sur le point d'être équilibrée. »

(Copyright by France-soir and G.-H. MARTIN.)

PARIS VA RECEVOIR lord Mountbatten

L'amiral lord Louis Mountbatten, ancien commandant en chef du Sud Pacifique sera officiellement reçu mardi prochain, à 11 heures, à l'Hôtel de Ville, par la municipalité parisienne.

La bienvenue lui sera adressée par M. André Le Troquer.

M. Blum est rentré souriant et muet

M. Defferre lui a remis un message de M. Gouin

...tandis que M. Longchambon, discret se faufilait dans la foule

Le soleil qui boude depuis des semaines inondait ce matin le terrain d'Orly, lorsque l'avion « Star of Madrid » se posa à 11 h. 55 sur l'aire d'atterrissage. Il y avait là, pour attendre M. Léon Blum : MM. Le Troquer, ministre de l'Intérieur ; Defferre, sous-secrétaire d'Etat à la présidence du Conseil ; Luizet, préfet de police ; Léonard, préfet de Seine-et-Oise ; Joxe, secrétaire général à la présidence ; Flouret, préfet de la Seine ; Daniel Meyer, Robert Blum, la petite-fille du Président, etc.

L'appareil stoppa enfin. Dès que la passerelle fut avancée, M. Léon Blum, chapeau gris, complet noir, cravaté de sombre, pardessus sur le bras et serviette à la main, parut, souriant. C'est M. Gaston Defferre qui, le premier, donna l'accolade au président et lui lut le message suivant de M. Félix Gouin.

Le message de M. Félix Gouin

Cher et grand ami,

Des obligations politiques que vous comprendrez me privent de la grande joie de vous accueillir, au moment où vous reprenez contact avec la France.

Je ne veux point tarder cependant à vous dire toute la reconnaissance du pays pour le magnifique succès qui vient de couronner vos efforts. Les hommes et les femmes de notre peuple savaient quelles délicates négociations devaient être conduites avec la grande République américaine.

Ils connaissaient aussi l'importance exceptionnelle qu'elles revêtaient, puisqu'il ne s'agissait de rien de moins que du relèvement rapide de notre économie, fondement nécessaire de la prospérité et de la grandeur de la France. C'est cette assurance que vous nous rapportez, et que nous devons à la fois à la confiante amitié de nos alliés d'Amérique et aux éminentes qualités qui font de vous le grand ambassadeur de l'intelligence française. Soyez donc remercié une fois de plus, cher et grand ami, pour l'heureux achèvement de la haute tâche que vous avez courageusement assumée. Et que nos amis d'Amérique sachent aussi l'infinie gratitude qui est la nôtre, puisque grâce à eux et grâce à vous l'espérance est redevenue une vertu française.

Je vous embrasse.

M. Longchambon cherche sa voiture

Cependant que M. Léon Blum embrassait les membres de sa famille, que les radio-reporters tentaient d'arracher au président une déclaration, les photographes multipliaient les astuces pour saisir une expression de l'homme du jour, un monsieur, petite moustache et chapeau gris, visage mince, l'air affairé, se frayait un passage dans la foule, où il passait du reste complètement inaperçu. Ce n'était cependant pas un passager clandestin du « Star of Madrid », mais M. Longchambon, retour lui aussi des Amériques, qui demandait aux agents de police :

— Où est ma voiture ?

Peu après qu'il eut disparu, le service d'ordre ouvrit dans la foule un passage par où s'échappa la voiture de M. Léon Blum, entouré de sa famille.

Sur le marchepied de l'avion, M. Léon Blum est accueilli par M. Gaston Defferre.

CAPUT-TASSIN enlèvent Armagnac-Paris

LE CLASSEMENT

1. CAPUT-TASSIN, les 706 km. en 20 h. 20 min. 48 sec. 4/5.
2. Thiétard-Lauk, même temps (Tous quatre sur bicyclette Métropole, pneus Dunlop.)
3. Dubuisson-Neuville.
4. Mallet-Louviot.
5. Vietto-Rémy, tous m. temps.
6. Vlaemynck-Schotte.
7. Tiger-Martineau.
8. Goussot-Chapatte.
9. Cogan-Goasmat.
10. Amédée Rolland - Magnani.

Animée par une échappée du Belge Neuville, à Etampes la fin de la course s'est déroulée à plus de 40 kilomètres de moyenne

(D'un de nos envoyés spéciaux **A. BAKER d'ISY**)

C'est à 6 heures ce matin, à la sortie d'Argenton-sur-Creuse, que la course Armagnac-Paris a commencé.

Déjà, je vous vois écarquiller les yeux et vous demander si une nuit blanche sur la route n'est pas responsable d'une déclaration aussi ahurissante !

Précisons donc que le départ de la course de notre confrère « Elan » a bien été donné hier après-midi à Vic-Fesenzac. Ainsi que nos confrères du matin l'ont rapporté, lorsqu'ils traversèrent Argenton aux premiers rayons de soleil déjà chaud, il y avait 13 heures que les coureurs roulaient.

Mais c'est là que, pour la première fois, on vit l'un d'eux démarrer d'un air décidé : il s'appelait Thiétard, et l'on sait que l'Asniérois n'est pas de ces « fous-fous » qui prodiguent leurs efforts.

(Lire la suite en rubrique sportive)

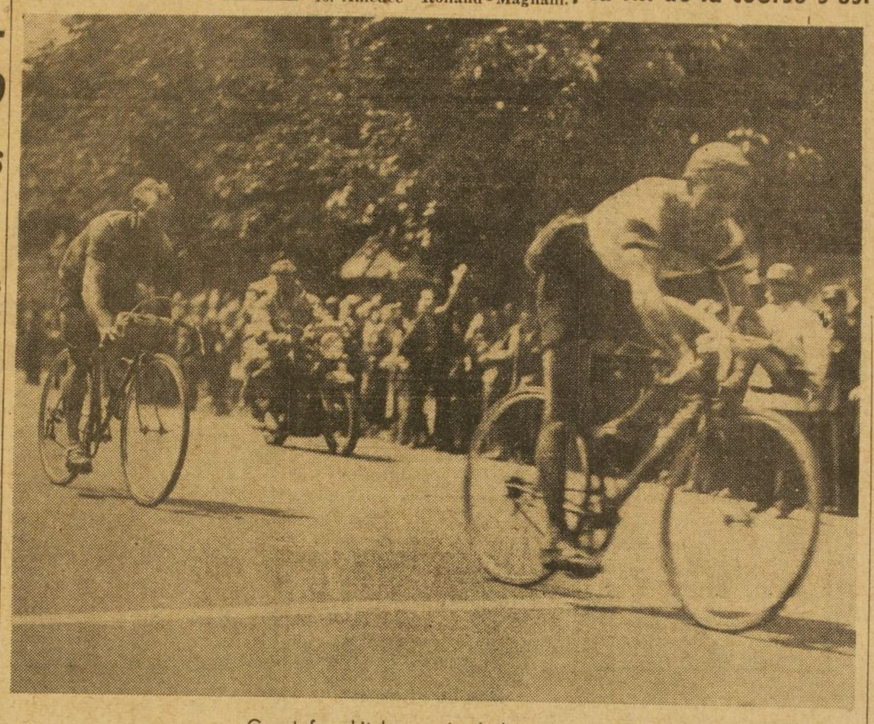

Caput franchit le premier la ligne d'arrivée.

Dix mille resquilleurs pénètrent sur le circuit où Nuvolari Wimille et Sommer s'affrontent

par **Fernand LEGOUGE**

Trois heures avant le commencement du spectacle sportif, à midi exactement, les premiers spectateurs ont pénétré dans les enceintes du circuit du Bois de Boulogne.

Et l'imposant service d'ordre a bien de la peine à canaliser toute cette foule.

Les coureurs cyclistes d'Armagnac-Paris vont ajouter encore, bien à leur insu, à l'aimable confusion en arrivant sur le circuit avec trois quarts d'heure d'avance sur l'heure prévue.

Et c'est Caput qui gagne le sprint, enlevant avec son coéquipier Tassin le premier Armagnac-Paris. Aussitôt le public habitué des courses cyclistes s'est précipité sur la route pour faire une ovation au champion et il s'en est suivi une indescriptible bataille. On trouve des spectateurs à peu près partout, sauf où ils devraient être...

La course cycliste et sa grande liberté ne concordent guère avec la discipline imposée par la course automobile et il va falloir attendre que le calme soit revenu. Les spectateurs arrivent sans cesse par toutes les entrées de l'autodrome du Bois. A Maillot, à Dauphine, à la Muette, c'est le long défilé de milliers et de milliers de gens qui, tout à l'heure, vont acclamer les as du guidon et du volant.

10.000 resquilleurs

Sous la poussée de la foule, une barrière cède près de la porte Maillot. Aussitôt, c'est la ruée... Ainsi 10.000 personnes environ pénètrent dans les enceintes. 10.000 sourires... 10.000 resquilleurs.

Patience sous le soleil

Il faut attendre — et pendant combien de temps ? — que les routes soient dégagées avant de donner le lâcher aux motards.

Heureusement, le départ des deux roues n'a lieu qu'à 16 heures. Le succès populaire, qui est immense, gêne l'organisation du Critérium international.

...Et puis, il fait bon au Bois, sous le soleil, et personne ne se hâte.

Le haut-parleur a fort à faire pour rappeler qu'il y a, du côté de la porte Dauphine, des places disponibles. Pour le moment, rien à faire.

« J'y suis, j'y reste », la citation historique paraît être appliquée par tous ceux qui errent du côté de la porte Maillot.

Avec les motards au stand

Pendant ce temps perdu pour tout le monde, les motards et leurs mécanos qui occupe leur stand. Roger Loyer est le plus entouré ; après lui, Lefèvre, Perrin (l'as des 250), le Niçois Beher, L'héritier et les sidecaristes Hordalalay, Adnet et Françoise.

Et tout d'un coup éclatent les pétarades des motos. Les moteurs tournent, les pilotes font quelques démarrages, tâtant une dernière fois les réactions de leurs machines.

Autour des stands, l'ambiance de la course motorisée est créée.

Du changement dans les partants

On apprend que le Suisse Basadona ne prendra pas le départ du critérium des voitures. Il sera sans doute remplacé par Plattet, qui piloterait la 1,500 Maserati d'Achard.

C'est un familier des Gouze qui a abattu la famille à la mitraillette

(De notre envoyé spécial René DELPECHE)

CARCASSONNE, 30 mai. (Par téléphone). — Caunes est un petit village du vignoble minervois qui s'étage harmonieusement au pied de la Montagne Noire, au débouché de l'étroite vallée de l'Argent-Double. C'est là que, l'avant-dernière nuit, fut découvert un drame horrible : une famille entière massacrée dans des conditions exceptionnelles de cruauté.

La découverte du crime fut faite hier matin par le domestique de M. Gouze, Emmanuel Nogarro. Il était 4 heures du matin. M. Nogarro s'apprêtait à aller soigner les chevaux lorsque, arrivé au grand portail, il fut étrangement surpris de voir la porte cochère ouverte.

M. Nogarro monte alors au premier étage. Ayant poussé la porte d'une chambre, il recule terrifié : sa patronne, Mme Laurence Gouze, née Saisset, gisait, en chemise de nuit, dans une mare de sang.

A côté d'un berceau, M Gouze est étendu la face contre terre, revêtu d'un pantalon et d'un veston hâtivement passés sur la chemise de nuit. Le malheureux est étendu sans vie. Sans doute a-t-il été ouvrir la porte, ce qui laisse supposer que l'assassin est un familier de la maison.

Sur son petit lit, recroquevillé, le petit Paul, âgé de six ans et demi, a été foudroyé de plusieurs balles

Derrière son lit, sa sœur Anne-Marie, douze ans, dont la première communion devait avoir lieu dans quelques jours, était étendue, les bras repliés devant son visage.

Aux cris poussés par M. Nogarro, des voisins accoururent et notamment M. Rogazoni, âgé de 80 ans, qui déclara un peu plus tard aux enquêteurs de la gendarmerie de Peyriac qu'à 3 heures du mattin il avait aperçu un homme coiffé d'un chapeau qui sortait de la remise la voiture de M. Gouze. L'homme poussait la voiture vers la rue, dont la déclivité est assez accentuée à cet endroit. Quelques instants plus tard, la voiture venait s'écraser contre le camion, dans un grand fracas.

M. Rogazoni vit revenir l'individu qui, rentré dans la maison, en ressortit bientôt, cette fois avec la bicyclette de la victime.

C'était lui, incontestablement, l'assassin.

Contrairement à ce qu'on a pu croire tout d'abord, la vengeance ne semble pas le mobile du drame. Le crime crapuleux ne paraît pas devoir non plus être retenu. Les tiroirs ont été ouverts, mais, là encore, on croit qu'il s'agit d'une mise en scène. En effet, 16.000 francs furent retrouvés dans un tiroir, presque à portée de la main du meurtrier.

Nos lecteurs ont joué au « Matsie »

NOUS avons publié dans notre numéro du 25 mai les règles du « Matsie », le nouveau jeu qui fait fureur en Amérique. De nombreux lecteurs nous ont envoyé le fruit de leur imagination. Nous soumettons les meilleurs de ces dessins-charades à votre perspicacité et nous rappelons que l'auteur de chaque dessin publié recevra une prime de 500 francs. Ces premiers résultats sont excellents ; continuez à chercher et faites-nous part de vos trouvailles.

Pour ceux de nos lecteurs qui ne connaîtraient pas encore le « Matsie », en voici les règles :

Vous dessinez en quelques traits un objet ou une partie d'un objet vu sous un angle original et vous demander à vos amis ce que c'est. Si vous avez l'esprit inventif, ils devineront rarement.

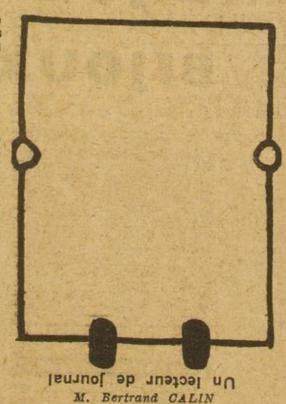

Un lecteur de journal

M. Bertrand CALIN
2, rue de Miromesnil
Paris (VIIIe).

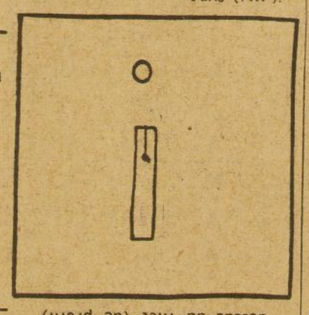

Une balle de tennis passe au-dessus du filet (de profil)

M. Serge PERRIER
9, rue Neuve, Bordeaux.

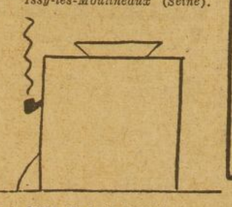

Un régiment, baïonnette au canon, défile derrière un mur.

M. MARY
7 bis, rue Ernest-Renan
Issy-les-Moulineaux (Seine).

Herriot « a voté ! »

M. DUBOIS
St-Martin-de-Seignanx (Landes)

LE TÉMOIN ÉCLIPSAIT LA MARIÉE

Le mariage de Mlle Geneviève de Gaulle, nièce du général, avec M. Bernard Anthonioz, a été célébré hier à Genève. A la sortie de l'église, une formidable ovation accueillit le cortège. Peut-être a-t-on crié : « Vive la mariée ! », mais le témoin surtout fut l'objet de la curiosité de la foule.

10.000 MONTRES DE Qualité JUDEX Chez LANCEL
8 PLACE DE L'OPÉRA
3 Bd DES ITALIENS
PUBLICITOR

DORA

Fille du Cirque et maîtresse d'un Empire
Grand roman historique et d'amour de Lucile DECAUX

Dora, la montreuse d'ours de Byzance, a été remarquée par Justinien, fils adoptif de l'empereur. Mais elle est en butte aux assiduités de Jean de Cappadoce, préfet du Prétoire. Il la fait attirer par le nain Narcisse chez la proxénète Photia. Elle s'échappe avec une de ses compagnes, Antonine, et s'embarque pour Alexandrie.

La figure de proue semblait pleurer

A mesure que le voilier avançait, vers la presqu'île de Gallipoli, la tempête redoublait de violence. Bientôt il fallut larguer les voiles. Les gémissements de la mâture, les cris des matelots jetaient l'épouvante au cœur des passagers. La tempête fit rage toute la nuit. Au matin, les vagues atteignaient la hauteur du pont supérieur. A la fin du jour, le voilier était en perdition.

Terrifiés par les rafales qui ne faisaient qu'augmenter de violence, les émigrants n'étaient plus qu'un troupeau hagard, maudissant le capitaine qui n'avait pas su deviner la tempête et les mettre à temps à l'abri, dans un des ports de la côte d'Asie. Leurs malédictions se mêlaient aux jurons des matelots.

C'est alors qu'un jeune moine apparut sur le pont. Maigre et grand, ses joues creuses, sa figure ascétique, ses longs cheveux blonds et sa barbe dorée lui donnaient l'apparence tourmentée d'un Christ de la Passion. On l'appelait le diacre Vigile. Pour gagner Alexandrie, où son évêque l'attendait, il avait pris passage à bord de la « Sainte-Véronique » en qualité d'aumônier. L'heure était venue pour lui de rallier à ses prières la foule de ceux qui allaient mourir. Il entonna le « Miserere ». Il passa entre les groupes des émigrants couchés sur le pont, faisant le signe de la croix et donnant sa bénédiction, les doigts pliés à la byzantine. Il exhortait les malheureux à reprendre courage. Des voix se joignirent bientôt à la sienne, psalmodiant des supplications, des prières à la Vierge des Mariniers. Il chantait les litanies d'une voix si forte et si grave qu'il domina bientôt les éléments de la tempête. Quelques-uns des émigrants lui donnaient les répons. Dora et Antonine se mirent à genoux. La plupart des passagers firent comme elles. A travers le tonnerre, les éclairs, la pluie et les embruns, le diacre Vigile allait des uns aux autres, les conjurant de croire à la miséricorde de Dieu. En passant près de Dora et d'Antonine, il se pencha sur elles et murmura :

— Courage, mes filles, la Vierge protège le navire et la Sainte Face est gravée à la proue. Sainte Véronique vous protégera.

La figure divine en bois sculpté au-dessus de l'étrave assaillie par les flots, ruisselante, semblait pleurer sur le voilier en perdition.

Le diacre Vigile

Le troisième jour, la mer s'apaisa. La « Sainte-Véronique », à moitié démâtée, entra dans les eaux plus calmes de la mer Egée. Le soleil brillait sur ceux qui venaient d'échapper à la mort. L'équipage avait perdu trois hommes, enlevés par des vagues.

Quand ils eurent traversé la Méditerranée et qu'ils furent en vue des côtes d'Afrique, le capitaine ordonna qu'une messe d'actions de grâce serait dite publiquement pour remercier la Vierge d'avoir sauvé le navire. Un autel improvisé fut dressé sur le pont, avec des caisses de bois placées sur des cordages. Le diacre Vigile officiait, portant ses ornements sacerdotaux, avec la dignité hiératique des prêtres de Byzance. A la fin de la messe, selon le rituel de l'église d'Orient, il s'avança, le calice à la main couvert d'une étoffe précieuse, et les fidèles se pressant à ses pieds, baisaient le saint Ciboire. Au dernier rang de l'assistance, Dora et Antonine, agenouillées, reçurent la bénédiction du diacre. Selon les coutumes de la mer, le capitaine s'avança vers l'autel et remit à l'officiant une tablette sur laquelle étaient inscrits les noms de tous les passagers du navire, précédés de leurs titres ou suivis de leur profession. La voix du diacre Vigile, très profonde et très pure, chanta l'action de grâce, tandis qu'il élevait le calice vers le ciel.

— Nous te remercions, Très Sainte et Très Bonne, d'avoir sauvé dans ta miséricorde Hécelebos, le capitaine ; Nicéphore, le capitaine en second ; Priscus, le contremaître ; Théodocos, le premier gabier ; Cratos, le deuxième gabier ; Vassall, le matelot, Zéphyrin, le matelot...

Le nom de chacun des membres de l'équipage fut prononcé, puis le diacre Vigile continua en citant le nom de chacun des passagers. A genoux, la foule répétait amen après chaque nom.

— ... Et nous te remercions, Très Sainte, d'avoir sauvé dans ta miséricorde Prica, la veuve ; Philotée, la marchande d'épices ; Monica, la nonne, Anina, la sage-femme.

Et la foule criait amen chaque fois...

— D'avoir aussi sauvé, dans ta grande mansuétude, ces pécheresses... Antonine, la prostituée...

La pauvre fille, à genoux, s'entendait nommer sans lever la tête, mais quand le diacre ajouta pour finir :

— ... et Théodora, la prostituée...

La petite Dora, qui se tenait, elle aussi à genoux, le front touchant le sol, leva brusquement la tête, regarda le diacre d'un air de stupeur et de reproche. Et ses yeux se remplirent de larmes.

Eudoxie monte à bord

Quand la « Sainte-Véronique » entra dans la rade d'Alexandrie, au coucher du soleil, ordre fut donné par le capitaine que personne ne descendît. Il fallait attendre l'arrivée des policiers. Il fallait surtout ménager pour le capitaine un entretien secret avec la femme qui était sa complice et que Nicéphore lui avait amenée.

Quand Eudoxie, la proxénète, fut en présence du capitaine, il l'entraîna dans sa cabine :

— J'ai deux filles à bord, lui dit-il, l'une est pour Nicéphore, quant à l'autre, elle est d'une grande beauté, d'un prix inestimable. Elle a nom Théodora. Sache qu'elle intéresse un grand, un très grand personnage ; en conséquence, veille à la garder dans l'état où je te la livre.

Il précisa avec un rire gras :

— C'est une vierge de Constantinople, denrée très rare. Que personne ne l'approche, sans quoi la police impériale s'occupera de toi.

DEMAIN :
Justinien éprouve une forte surprise.

RAVITAILLEMENT

TITRES T1, T2, T3 et T4. — Les commerçants des bénéficiaires des titres T1, T2, T3 et T4 sont informés que les titres supplémentaires de travailleurs du mois d'avril seront valables jusqu'au 9 juin et ceux de mai jusqu'au 16 juin inclus.

VIN T1, T2, T3, T4. — Il est rappelé aux travailleurs de ces catégories qu'ils toucheront leurs rations supplémentaires de vin chez le commerçant où ils sont inscrits pour les distributions normales avec le coupon nº 11 de la feuille du 2ᵉ semestre 1945.

LENTILLES. — A partir du 30 mai, à tous les consommateurs de la Seine inscrits avec le DG de février, 250 grammes de lentilles contre le ticket SB de mai.

RATIONNEMENT DES FARINES. — Les farines de régimes suivantes : Ovomaltine, Tonimalt, Maïzena, Super-aliment de Rolland, Sojalose, Aliment complet Provita, Super-aliment Stimuline sont à nouveau soumis au rationnement. Ces farines seront vendues contre tickets de pain de toutes catégories : 75 grammes de farine pour une valeur de 100 grammes de tickets.

Loterie Nationale

Tirage de la 13ᵉ tranche 1946

Les numéros se terminant par		GAGNENT Série A	Série B
1	831	8.000	12.000
2	72	300	400
	2.342	20.000	30.000
	159.842	1.000.000	400.000
3	33	1.000	2.000
	201.223	600.000	300.000
4	314	2.000	3.000
	5.344	30.000	50.000
	10.034	100.000	100.000
	83.784	100.000	100.000
	238.404	400.000	200.000
5	5	300	300
	15	500	1.000
	45	300	400
	054.405	3.000.000	500.000
	073.415	300.000	200.000
	158.575	400.000	200.000
	206.835	200.000	150.000
6	46	300	400
	86.486	100.000	100.000
	168.626	200.000	150.000
7	787	10.000	15.000
	3.827	50.000	70.000
	82.927	100.000	100.000
	142.687	1.000.000	400.000
	276.387	400.000	200.000
8	200.918	8.000.000	2.000.000
	215.838	300.000	200.000
9	39	300	400
	679	5.000	8.000
	016.559	200.000	150.000
	124.309	200.000	150.000
0	90	300	400
	119.840	300.000	200.000
	193.640	600.000	300.000

Prochain tirage : 5 juin 1946

MOTS CROISÉS

PROBLEME Nº 401

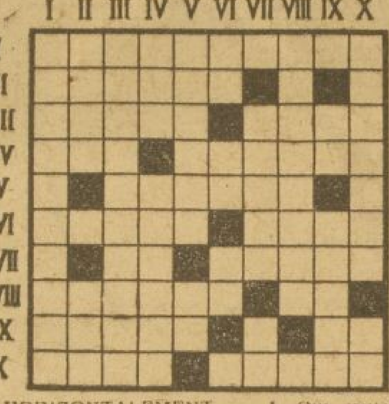

HORIZONTALEMENT. — I. Qui jouissent enfin du bien humain le plus apprécié (10 lettres). — II. Prend la tête (6 l.) — III. Ramassis d'individus dangereux (5). Première victime de la jalousie (4). — IV. Coule en Asie (3). Qui concerne des unités de guerre (6). — V. Il annonce la guerre (6). — VI. Aperçu (5). Père du glacier (4). — VII. En matière de (2). Administrés pour un autre (5). — VIII. Qui n'existe qu'en imagination (6). Morceaux recherchés par les gourmets (2). — IX. Créateur de l'algèbre (5). Pronom (2). — X. Crochet (4). En être un objet ne fait généralement pas un grand plaisir (5).

VERTICALEMENT. — I. Qui marque une surprise mêlée de plaisir (10 lettres). — II. Sécrétion employée par les dégraisseurs (4 l.). Ne se trouve pas chez le bœuf (3). — III. Associations de Franche-Comté et Jura pour la fabrication et la vente d'un certain produit alimentaire (10). — IV. Montre de la gaieté (3). Caucasien (6). — V. Administration (6). Voyelle doublée (2). — VI. Adverbe (2). Certains manquent de chic (2). Deux lettres de Granville (2). — VII. Qui a trop apprécié certaines fumées (5). Note (2). — VIII. Danse (8). — IX. Article (2). La remparter n'est pas un succès (5). — X. Elles ne sont pas dites par des gens délicats (7). Terminaison de participe (2).

SOLUTION DU PROBLEME Nº 400

HORIZONTALEMENT.— I. Imbroglios. — II. Nouilles. — III. Du. Siam. Pi. — IV. Eju. Gin. Is. — V. Mer. Avares. — VI. Ne. Précité. — VII. Sac. — VIII. St. Chienne. — IX. Archi. Aar. — X. Ti. Aède. Ig.

VERTICALEMENT. — I. Indemnisât. — II. Mouiée. Tri. — III. Bu. Ur. — IV. Ris. Pacha. — V. Oligarchie. — VI. Glaive. — VII. Lemnacée. — VIII. Is. Ri. Na. — IX. Piétinai. — X. Suisse. Erg.

A PLUS DE 36 DE MOYENNE

France-soir-Sports
DÉFENSE DE LA FRANCE FONDÉ SOUS L'OCCUPATION 14 JUILLET 1941

TRENTE KILOMETRES ONT SUFFI A CAPUT-TASSIN

pour enlever Armagnac-Paris

(Suite de la première page.)

Le sprint de Thiétard avait donc un but : éprouver ses adversaires.

Mais Chapatte était posté un peu plus loin, et relayait Goussot. D'autres équipes avaient également envoyé à cet endroit des hommes descendus de voitures, après avoir bu le café matinal et débarrassés de leur parure nocturne. Le démarrage de Thiétard n'eut aucune conséquence, mais les concurrents quittant leur aspect de poupons emmitouflés, redevenaient enfin des coureurs.

Ils étaient toujours 16 à rouler et 16 dans les voitures, comme au départ du pays d'Argenton. L'après-midi de mercredi et la nuit n'avaient donné aucun résultat positif. Mais il faisait jour... Ils avaient accompli 401 kilomètres, il en restait 305 à haire pour aller au bois de Boulogne. C'était une tâche humaine. On ne se demandait plus « s'ils » tiendraient, mais on commençait à se poser la question : « Qui va gagner ? ».

Avant d'aborder le récit des 305 kilomètres, nous voulons tirer les enseignements de la nuit Armagnac-Paris : tout d'abord, une telle course est possible. Grâce aux motos qui encadraient le petit peloton des 16, la route était convenablement éclairée et tout se passa sans accident — et même sans incident. De plus, contrairement à ce qui se serait sans doute passé dans une course individuelle, l'allure fut constamment rapide, ce qui obligea les organisateurs à neutraliser la course durant 5 à 10 minutes aux contrôles fixes nocturnes de Bergerac, Périgueux, La Coquille, Limoges, Ruffec.

Car il ne s'agissait pas de prendre trop d'avance. Cette allure rapide n'empêcha pas pourtant les attardés de rejoindre. Ce fut le cas de Lauk qui creva après Limoges. Ce fut aussi celui de Garcia qui était reparti de cette ville avec huit minutes de retard dues à un accident survenu à son co-équipier Vermeiren.

Ce matin, Chapatte, Kergoet, Chupin Goutal semblent des plus frais. Et Châteauroux déjà bien éveillé, voit passer les seize inséparables à 6 heures 50', sous la conduite du régional Martineau, Car on respecte les traditions.

Thiétard crève

La longue traversée d'Orléans mutilée s'effectue sans incident et toujours à un train rapide.

Sur le plat, dans la Beauce, c'est encore souvent Goasmat qui mène et Schotte le relaye.

Aucun incident, sauf une crevaison de Thiétard avant Toury.

Toujours ensemble

Et le peloton, dont l'avance sur l'horaire augmente, traverse Angerville dès 11 h. 52.

A l'exception de Dubuisson, qui souffre de l'estomac, et n'a pas pu s'alimenter, les concurrents semblent encore très frais. Pourtant Lucas est inquiet. Depuis Orléans, il n'a pas de nouvelles de sa camionnette restée en panne et Muller, qui est à bord, ne l'a pas relayé. Devra-t-il accomplir seul la fin du parcours ?

On approche d'Etampes et Cogan, qui a relayé son coéquipier Goasmat, est au commandement.

Neuville s'échappe

Neuville, qui donne une grande impression d'aisance, en profite pour s'échapper et, comme il est indiscutablement le meilleur rouleur sur ce mauvais pavé, il prend rapidement de l'avance.

Dubuisson tarde à venir le relayer. Ce n'est qu'à Ville-Sauvage qu'il prend la place de son coéquipier.

Derrière, c'est Caput qui mène toute la chasse. Mais l'écart se creuse, car on vient d'apprendre que le règlement exigeait dans le peloton des relais « par l'arrière », ce qui est vraiment malaisé.

A Etampes, Neuville et Dubuisson ont déjà 40 secondes d'avance.

Une belle poursuite

La fatigue se fait sentir. Il y a des lâchés, Garmendia d'abord, puis Goasmat, qui souffre d'un genou, Lucas, Rolland, Kergost, qui constituent un dernier groupe.

Par contre, Tassin a relayé Caput et, en compagnie de Tiger et de Schotte, il mène fort.

Tiger se détache à Longjumeau et se lance à la poursuite des Belges.

A la Croix-de-Berny, où le règlement prévoit l'entrée en course des deux hommes de chaque équipe, Neuville-Dubuisson ont 50 secondes d'avance sur Tiger-Martineau et 1 minute 10 sec. sur les autres.

Neuville faiblit

Mais alors que jusque-là il était le plus brillant des deux, Neuville, payant ses efforts, faiblit dans la traversée de Versailles et, en bas de la côte de Picardie, Dubuisson s'en va seul.

Derrière, Tiger-Martineau ont été absorbés par le peloton.

Dubuisson n'a plus que 40 secondes d'avance et perd du terrain à vue d'œil. Pourtant, à Saint-Cloud, il peut encore en gagner. Mais l'arrivée est encore lointaine: la traversée de Boulogne et un long trajet dans le Bois.

Dubuisson est rejoint et c'est un groupe représentant cinq équipes qui dispute le sprint. Caput part en tête et résiste bien à l'attaque de Thiétard.

L'équipe Caput-Tassin enlève donc l'épreuve.

A. BAKER D'ISY.

NUVOLARI : le plus habile
SOMMER : premier aux essais
WIMILLE : le plus puissant

Outsiders : Ruggieri, Mazaud, Mathieson, Chiron

Les jeux sont faits. Tout à l'heure au Bois de Boulogne les bolides vont s'élancer pour le Critérium International organisé par l'U.S.A. et patronné par « France-soir », « Record » et « Elans ».

Tous les coureurs ont tourné sur le circuit pendant les deux matinées consacrées aux essais. Chacun connaît l'asphalte du Bois, chacun sait comment faire rendre le maximum à sa machine, tous ont goûté à la chicane qui freine les grands élans sur l'allée de Longchamp.

Ces essais ont mis en vedette trois des quatre « grands » du volant. Sommer, qui a été le plus rapide, puis Wimille, et si

16 partants

ORDRE DES DEPARTS

L'ordre des départs est fixé d'après les résultats aux essais :

20. Sommer, 2. Wimille, 22. Mazaud, 12. Chaboud, 8. Levegh, 28. Nuvolari, 42. Louveau, 30. Ruggieri, 4. Mathieson, 18. Raph, 6. Chiron, 38. Constantin, 32. Trillaud, 24. de Graffenried, 26. Basadona, 40. Achard.

Nuvolari n'est pas dans les tout premiers au classement établi d'après les meilleurs tours effectués, il a brillé d'un éclat particulier au passage de la chicane et dans les reprises après virage.

Le quatrième grand, Louis Chiron, n'est pas satisfait de ses essais. Et on le comprend. Une fois encore il a eu quelques démêlés avec sa mécanique. Sans doute aujourd'hui y aura-t-il porté remède.

Les autres conducteurs, comme les « quatre » n'ont pas donné toute leur mesure. Mais on prévoit que Mazaud, l'Italien Ruggieri, l'Anglais Mathieson seront de dangereux outsiders.

CAPUT fut le plus fort

(D'un de nos envoyés spéciaux A. BAKER D'ISY.)

Sur les 706 kilomètres d'Armagnac-Paris, seuls les 50 derniers ont présenté un réel intérêt sportif.

Jusque-là, sans doute, l'allure, grâce à un vent favorable, se maintint constamment à une moyenne plus élevée que celle prévue. Mais on n'assista à aucune tentative de la part de qui que ce fût.

L'intérêt sportif commença lorsque Neuville tenta brusquement sa chance. On avait remarqué sa fraîcheur au cours de la matinée. Il attendait son heure. Il attendait aussi que Dubuisson, malade (il n'avait rien pu absorber), fût rétabli.

Neuville accomplit le plus gros du travail dans cette échappée qui permit aux deux Wallons de prendre près d'une minute avant la Croix-de-Berny, mais il ne tint pas jusqu'au bout et ce fut Dubuisson qui, en fin de course, eut le mérite de défendre la place de l'équipe.

Derrière, le plus acharné à la poursuite avait été Louis Caput, un Caput qui portait le maillot bleu blanc rouge de son coéquipier Tassin, un maillot qui ne lui va pas mal du tout. Tassin, quoique un peu fatigué, relayait bien son jeune camarade et, après un bel effort de Tiger-Martineau, ce fut finalement au sprint que, sur le circuit du Bois de Boulogne, se joua cette longue épreuve.

AU PARC
Prat le plus fort sur le kilomètre

La concurrence de la course automobile et des matches de football se fait sentir au Parc des Princes où seuls quelques centaines de spectateurs sont éparpillés dans les tribunes.

En attendant l'arrivée de la course sur route amateurs, ce sont d'abord les professionnels qui ouvrent la réunion en disputant une éliminatoire qu'enlèvent Giguet et de Muer. Le vent qui souffle gêne les coureurs du grand omnium et ne permet pas de réaliser de bons temps sur le kilomètre.

Prat est crédité de 1' 9" 2/5 ; le second, Carrara, 1' 9" 3/5 et André Blanchet, 1'10". — Michel COSTES.

Azzouz et Deléglise à Saint-Etienne ?

SAINT-ETIENNE, 30 mai. — Le L.O.U. n'a pas encore définitivement assuré sa place en division nationale. Il est même possible qu'il descendra en seconde division l'an prochain.

Dans ce cas, deux de ses meilleurs éléments, Azzouz et Deléglise signeraient à Saint-Etienne. Précieuses recrues pour le club stéphanois, qui cherche à se renforcer. R. G.

Pujazon ne rencontrera pas Reiff

(De notre corr. part. J.-A. DUMOULIN.)

BORDEAUX, 30 mai. — Cent-vingt équipes disputent aujourd'hui, à Bordeaux et relais seniors, juniors et féminins, divisés en trois catégories. Dans la première se trouveront aux prises les équipes de l'U.S. Army, de la 1ʳᵉ division de la 3ᵉ armée américaine, de l'U.S. Saint-Gilles, du C.A. Zurich, du Racing Club de France, de Périgueux, Agen, Toulouse, Pau, du Stade, du B.E.C., du C.A. Béglais.

Au programme figurent également deux épreuves internationales : 110 m. haies et 3.000 m. Pujazon, Reiff, Schroeven... sont inscrits dans cette dernière course. Mais le forfait de Pujazon est officiel.

Cerdan et Charron continuent... à se battre

Ce matin, en effet, nous avons revu sur l'écran les péripéties de la fameuse soirée du 25 mai. La différence entre le premier tiers du combat, d'une violence extrême, mais clair, et la fin, âpre, confuse, heurtée, entre Charron épuisé et Cerdan... à court de souffle, n'opérant que par à coups, est frappante. Cerdan en tirera les meilleurs enseignements. G. S.

● *Vendredi 31 mai (20 h. 30), au Stade Coubertin, l'armée polonaise rencontrera le Stade Français, champion de France 1945. L'équipe de France sera ensuite opposée à celle de Paris.*

● *Avant sa tentative contre le record d'Europe du 100 m. nage libre, qui aura lieu à Marseille, Alex Jany participera, le 6 juin, à une réunion, à Perpignan.*

● *Jep Desclaux fait part de son intention de tenir le poste d'arrière, la saison prochaine, à l'U.S.A. Perpignan.*

ARMAGNAC - PARIS
650 kilomètres de randonnée et 50 kilomètres de course

(D'un de nos envoyés spéciaux René DUNAN)

La capitale de l'Armagnac semblait, hier soir, être une ville anachronique ; on se serait cru transporté au Tour de France d'avant guerre, tout au moins par la caravane publicitaire, sinon par le nombre des partants.

Il faut dire que les négociants avaient bien fait les choses : chacun d'eux parrainait une maison de cycles, et les coureurs ne s'en trouvèrent pas mal. Les directeurs sportifs non plus. Puisqu'ils eurent droit, à la caisse de cognac offerte par les généreux parrains.

Ceux-ci, d'ailleurs, avaient pris leur rôle au sérieux et après avoir été aux petits soins pour leurs filleuls, ils n'hésitèrent pas, sur la route, à mettre la main à la pâte.

Mais dans tout cela, la publicité — ce qui est normal — ne perdait pas ses droits: un haut-parleur annonçait : « L'équipe Schotte-Vlaemynck court Armagnac-Paris en collaboration avec l'armagnac X... »

Le fait est que, durant la nuit, aux moments cruciaux de la défaillance, les routiers réclamèrent ce que les négociants du Gers appellent « la divine liqueur ».

Ambiance de kermesse

Le départ, dans une ambiance de kermesse, eut lieu avec une demi-heure de retard et déjà les organisateurs s'arrachaient les cheveux. Mais c'était méconnaître les qualités fantaisistes des coureurs qui partirent pour Paris à un bon 40 de moyenne. Le ciel, si sombre et si gris la veille, agrandissait son sourire clair, les relais nombreux et répétés s'exécutaient le mieux du monde dans une ambiance de courtoisie qui faisait l'admiration des suiveurs.

A Condom, qui voulait aussi avoir son départ, on neutralisa pendant dix minutes.

Les commissaires, comme le prévoyait le règlement, eurent le temps de faire d'amples provisions pour la nuit. Les indigènes furent très émus quand ils nous virent partir et nous dirent : « A l'année prochaine ! »

On ne pouvait rêver meilleure atmosphère familiale.

Puis on s'installa pour la nuit après se l'être souhaitée excellente.

Mallet et Chapatte boute-en-train

Dans le peloton on avait pris son parti de l'aventure.

Puisque le vin — ou plutôt l'armagnac — était tiré, il fallait le boire ; autant le boire vite, semblait dire Vietto qui mettait les... pédalées doubles.

On traversa ainsi Périgueux, illuminé par les baraques et les attractions de la foire annuelle. A La Coquille, les conscrits, qui avaient passé le conseil de revision le jour même, apportèrent la note d'enthousiasme indispensable pour égayer cette nuit sans lune.

A Limoges, des fusées et des feux de Bengale rappelèrent, pour quelques instants à Vietto et à Rolland, les fastes du Carnaval de Nice. La côte de Bussine, dont on avait fait un épouvantail, fut escaladée allègrement par un peloton en verve dans lequel Mallet et Chapatte jouaient les boute-en-train.

Goasmat essaya de se réfugier dans la solitude et partit seul à l'assaut de la côte. Mais Le Guevel tenait trop à la compagnie de son « pays » et partit à sa poursuite.

Puis le jour se leva, les hommes de la nuit furent remplacés par d'autres plus frais et une nouvelle partie de manivelles s'entama.

On attendait déjà la défaillance de ces hommes qui avaient fait profusion d'efforts durant la nuit.

A Châteauroux, l'allure était toujours la même et les organisateurs, notre confrère — le journal « Elans » — qui avaient redouté le pire, se montraient maintenant inquiets, prévoyant une arrivée trop hâtive.

Peu à peu, l'équipement des Six Jours qu'avaient revêtu les coureurs : jambières, pull-overs, bonnets de laine, disparaît en même temps que se montre le soleil.

Les hommes ont les traits tirés, mais ne se plaignent pas. Ils sont encore tous les seize, appliqués et consciencieux, dévorant des kilomètres sur les belles routes de Sologne.

Antonin Magne poursuit sa politique de la veille : celle du relais bref. De la sorte, ses hommes ne souffrent pas et seront en possession de tous leurs moyens sur la fin du parcours, où la décision se fera.

Les coursiers, qui, énervés, n'ont pas pu dormir de la nuit, s'assoupissent maintenant dans les voitures. Mallet est toujours aussi gouailleur et Chapatte caracole comme un jeune pur-sang.

— Après ça, qu'on ne vienne plus me dire que je suis un pistard, nous lance-t-il au passage.

L'utile et l'agréable

Avec le jour, on voit réapparaître des voitures qui avaient disparu depuis le départ. La mine reposée et propre de leurs occupants contraste étrangement avec nos visages aux traits tirés et maculés de poussière.

Si le peloton n'est pas combatif et se contente de rouler au train, les camions des différentes marques d'armagnac ont l'esprit d'attaque. Ils se battent à coups de haut-parleurs pour vanter l'excellence de leurs produits.

— C'est notre entraînement, m'a dit un négociant, car ce soir nous attaquons la Foire de Paris.

Voilà qui s'appelle joindre l'utile à l'agréable.

Une fin dramatique

La fin de la course est dramatique. On assiste au duel Neuville-Dubuisson contre la meute. M. Vanineaux est tellement ému qu'il fait quelques écarts avec sa voiture.

Tassin et Thiétard, frais et forts, roulent à 40 à l'heure.

Et c'est la fin au sprint d'une course de 706 kilomètres, qui n'en comporte, en réalité, que 50 et qui ne fit aucune victime, puisque l'on n'enregistra aucun abandon.

La rencontre de boxe Grande-Bretagne-Etats-Unis révèle un champion amateur

LONDRES, 30 mai. — L'équipe de boxe amateurs des Etats-Unis s'est fait battre hier (5 victoires à 3) par la Grande-Bretagne. C'est Turpin, le seul homme de couleur de l'équipe britannique, qui fut le véritable champion de la soirée.

Turpin, un poids moyen, est marin. Il triompha de son adversaire dès la première reprise après une remarquable exhibition. A. de J.

Tirage de « France-soir », le 29 mai : 662.900 exemplaires.

200 fr. DE PLUS PAR JOUR aux mineurs d'U.S.A.
Fin de la grève

NEW-YORK, 30 mai. (Dépêche « France-soir »). — La grève des charbonnages bitumeux s'est terminée hier aux Etats-Unis. Un accord a été conclu entre John Lewis, président du syndicat, et le gouvernement des Etats-Unis. On accorde aux mineurs une augmentation de 1 dollar 85 par jour (environ 200 francs). Ils ne travailleront que sept heures par jour au lieu de neuf.

5 % seront prélevés sur le coût de chaque tonne de charbon au profit de la caisse des retraites et du fonds de secours des mineurs.

Le syndicat a demandé aux mineurs de reprendre le travail. Cependant, 76.000 mineurs des mines d'anthracite menaçent de cesser le travail.

L'ACCUSATION FRANÇAISE CONFOND SAUCKEL

NUREMBERG, 30 mai. (A.F.P.) — N'épargnant aucun document, le procureur français a aujourd'hui poussé Sauckel dans ses retranchements. Cachant mal sa rancœur impuissante, l'ancien gauleiter à la main-d'œuvre a reconnu avoir fait appel à des détachements de la Wehrmacht pour conduire de force les travailleurs français en Allemagne.

Aujourd'hui à Longchamp

PRIX DE VILLE D'AVRAY
(A récl. — 75.000 fr. — 1.000 m.)

1. Siea 112 .... G. 277
— (T. Lazaro) .... P. 67
2. Ramonita III (R. Bertiglia) .. P. 38
3. Libération II 103 (L. Flavien. P. 67

Non placés : Le Mont d'Amain, Segos, Koos, Nivara, Cantata, Silistra, Pantellaria II, Goddess, Lise, Mon Espoir, Riga.

Encol., 1 long. 1/2, 3/4 long.

PRIX DU BOIS ROUAUD
(A récl. — 60.000 fr. — 1.800 m.)

1. Siguret 204 .... G. 14
— (L. Flavien) .... P. 11
2. Nemrod 203 (F. Rochetti) .... P. 12
3. Lurette III 202 (C. Bouillon).
Pari jumelé 18

Non placés : Tricastin, Formolo.

2 long., 2 long. 1/2, 4 long.

ABONNEMENTS
3 mois.......... Fr. 140
6 mois.......... 260
1 an.......... 500
C/c. Postaux : Paris 583-75

ÉCOUTEZ A LA RADIO
SÉLECTION FRANCE-SOIR

CE SOIR. — MUSIQUE 21 (Pr. Nat.): Concert par l'orchestre national. — THEATRE 21 (Pr. Par.): La vie de Polichinelle. — VARIETES 20 : En flânant dans le passé. 22.50 : Poésie, G. de Nerval.

DEMAIN. — MUSIQUE 8.15 (P.N.): Pablo Casal. 12 : Musique de chambre. — VARIETES 12 (P.P.): Prix de la chanson. 12.45 (P.N.): Paris-cocktail.

DIADERMINE B-B
Pour tous les soins de la peau
TRANSPIRATION - ROUGEURS - DÉMANGEAISONS
TOILETTE DES BÉBÉS
Une poudre hygiénique stérilisée
EN BOITE POUDREUSE ALUMINIUM OU RECHARGE
★ Crème de beauté
★ Poudre de riz
★ Crème à raser
DIADERMINE
14, RUE VAVIN - PARIS

DUBLY 0+ 23ᵉ ANNÉE DÉTECTIVE
Renseignements intimes, confidentiels
FILATURES TOUTES MISSIONS
Matérialité des faits. Preuves à l'appui
SPÉCIALISTE DES SURVEILLANCES DISCRÈTES
RECHERCHES DIVERSES, FUGUES, VOLS etc
Enquêtes avant mariage et sur moralité
121, RUE Sᵀ LAZARE. EUR. 52-39
FACE HOTEL TERMINUS GARE Sᵀ LAZARE

SALONS DE L'HOTEL GARNIER
STUDIOS ISLY (A LA JOURNÉE)
4, rue de l'Isly - Tél: EUR. 42-35
E 5 A

POUR TOUS VOS VIEUX BIJOUX
ANCIENS ET MODERNES AU MIEUX
48, Rue de la Chaussée-d'Antin.

POUR VOS VIEUX BIJOUX
27 Brillants. Argent. Expertise grat.
Bd ITALIENS. Horlogerie Suisse.

POUR TOUS VOS BIJOUX
23 Brillants - Montres - Argenterie
Bd ITALIENS. ELIE (exp. grat.)

POUR VOS VIEUX BIJOUX
Brillants, Argenterie, etc.
MICHEL, Place MADELEINE
N'est pas en boutique (2ᵉ étage)
Expertises grat. Maison de confiance

POUR VOS VIEUX BRILLANTS BIJOUX
5, Bᵈ STRASBOURG - Métro Strasbourg-St-Denis

Président-Directeur général de « France-soir » : A. BLANK.

...RARE... MAIS EXCELLENTE
LAME le Coq

(Communiqué.)
AANBIDDELIJK !...
On a du goût au pays des tulipes ! Et cet Hollandais nous plaît quand il qualifie ainsi une femme portant des Chaussures d'Art Lepicart, créées à Paris, 21, rue Olivier Métra, en vente tous magasins de luxe.

ANY
6, Avenue de Sᵀ OUEN
MÉTRO : LA FOURCHE
GRAND CHOIX de ROBES, MANTEAUX ENSEMBLES et TAILLEURS aux plus bas prix
BONS de la SEMEUSE ACCEPTÉS

CRÉDIT LYONNAIS
Situation au 31 mars 1946

Le total de la situation au 31 mars s'élève à 93.931 millions et présente, par rapport à celui de la précédente situation, une augmentation de 3.462 millions.

Au passif, alors que les Comptes de chèques fléchissent légèrement, les Comptes courants progressent de 2 782 millions et les Acceptations à payer de 483 millions.

A l'actif, le Portefeuille-effets augmente de 4.591 millions, tandis que les postes Banques et correspondants et Avances et débiteurs divers accusent respectivement une diminution de 313 et 1.199 millions.

M. MARY, imprimeur, 100, rue Réaumur.
Travail exécuté par des ouvriers syndiqués

FAUTEUILS. DIVANS - RUBIN FABRICANT SPÉCIALISTE
33 FAUB. Sᵀ ANTOINE DANS LA COUR A GAUCHE
MÉTRO BASTILLE
CANAPÉS-LITS

TRAVAUX A FAÇON 100'

CARRELAGE. Exécution rapide. Toutes fournitures. S'adresser M. VICTOR, 59, rue des Peupliers, Boulogne-Billancourt (S.).

TOUS Travaux de Maçonneries. ENTREPRISE BEUGNON, 62, rue Condorcet, Paris-9ᵉ. Tru. 22-17

Travaux peinture papiers. PAUL, 16, av. Motte-Picquet. INV. 52-88

OFFRES D'EMPLOIS 100'

L. M. T. 26, rue de Sèvres, Boulogne-Billancourt REGLEURS TOUR SEMI-AUTO REGLEURS TOUR AUTO

Ch. 1° jeunes et jolies femmes pr vestiaire et vte fleurs; 2° Barmen, maître d'hôtel, garçon chasseur. Se prés. à partir de 16 h. BROADWAY, 10, r. Pigalle, Paris

On dem. JNES FEMMES 18 à 30 a. Instr. moyenne. Bne vue habiles manuell. désireuses de devenir OUVRIERES en téléphonie après apprentiss. payé. Cant. coop. Se prés. ts les jrs de 9 à 11 h. et de 14 à 16 h. le samedi de 9 à 11 h. 13, r. Favorites-15ᵉ. Mº Vaugirard.

On dem. Danseuses, Figurantes et Débutantes. Se prés. de 17 à 18 h. CABARET DE DIX HEURES, 167, rue Montmartre, Paris.

Aides-chimistes Métallurgistes. 76, bd Anat.-France, St-Denis.

Homme sérieux magasin courses vélo tri pl. stable. Ecr. Bahamas, 13, rue Francs-Bourgeois-4ᵉ.

On dem. Menuisiers-Ebénistes, Menuis. mach. Scieurs-Débiteurs 64, rue Victor-Hugo, Courbevoie.

On dem profession. 3ᵉ échelon, tourneur-outilleur habitant région Chatou. S'adresser S.P.M.O., RUEIL. MAIRIE DE RUEIL.

On dem. Bons Ouvriers Maroquiniers. Bien rétribués Chaouat, 22, rue Royale. Paris. OPE 87-78.

Aid.-Compt. H. ou F., empl. écrit. St.-D. exp. MGM, 37, r Condorcet

Dem Sténo-Dact Se présenter de 10 à 11 h M MARTIN, 17, rue de Marignan, PARIS.

Bourreur ou bourreuse monteuse est demandé pour Fque Jouets. S'adr. Angelin, 17, av Reille (14ᵉ)

1º Secrét. sténo-dactylo 25/30 a. b. inst.; 2º Sténo-dactylo 26 ans max. b. inst. Ecrire : MARTIN, 19, r. de Milan (9ᵉ). Ind. référ.

Ménage sans enfant Boissy-St-Léger dem. Bonne tout faire sauf lessive, 40/45 ans. Bons gages. S'adresser: DEFASQUELLE, 24, r. de Berri. BALZAC 18-02.

St.-Dact. bne écrit. Se prés. matin. SECME, 27, r. Pradier-19ᵉ

Prem. mains flou et tailleur exc. réf. SPMO, 25, r. Rochefoucauld

On dem. bne Sténo-Dact.-Facturière. Réfer. exig S.L.M.O., A.2.545, 5, r. Ed.-Vaillant, St-Denis

Secr. st.-dact. pr le sam. ap.-midi. Tél. Mai. 89-82, préf. 13 à 15 h.

Dem. très bne sténo-dactylo possédant instruction générale du brevet élément. au minima. Ecr. ou se prés. CASSEL, 260, av. du Prés.-Wilson, La Plaine-St-Denis.

Dem. bonne dactylographe expérimentée ds tous trav. de bur. Ecr. ou se prés. CASSEL, 260, av. du Prés.-Wilson, Plaine-St-Denis

On demande :
AJUSTEURS-OUTILLEURS
AJUSTEURS en MATRICES
TOURNEURS-OUTILLEURS
FRAISEURS-OUTILLEURS
FRAISEURS en MATRICES
RECTIFIEURS-OUTILLEURS
RABOTEURS-OUTILLEURS
AFFUTEURS-OUTILLEURS
ENTRAXEURS
MODELEURS BOIS
CONTROLEURS OUTILLEURS
CONTROLEURS PROFESSIONNELS
TRACEURS-OUTILLEURS
TRACEURS CHAUDRONNIERS
TRACEURS CHARPENTIERS
TOLIERS SOUDEURS
TOLIERS FORMEURS
CHAUDRONNIERS TOLIERS
SERRURIERS SOUDEURS
TUYAUTEURS SOUDEURS
CHARPENTIERS en FER
MONTEURS ELECTRICIENS
MENUISIERS
MAÇONS
BOBINIERES
MOTORISTES
POLISSEURS
PEINTRES FABRICATION
SELLIERS CONFECTIONNEURS
ESTAMPEURS
AIDES ESTAMPEURS
MOULEURS MAIN
NOYAUTEURS
OUVRIERS SPEC FONDERIE
OUVRIERS SPEC. MONTAGE
OUVRIERS SPEC. s/MACHINES
MANŒUVRES GROS TRAVAUX
Se présenter :
CITROEN
78, rue Balard (Métro Balard) tous les jours sauf samedi, de 8.30 à 11 h. et de 13.15 à 16 h.

Comptable prix de revient est dem. dans importante maison. Ecr. ou se prés. CASSEL, 260, av. du Prés.-Wilson, Plaine-St-Denis.

On dem. pr représ. prov. H. et F. Bon. prés. Gros gains imm. Se prés. Labori, 1, cité Bergère (9ᵉ).

FABRIQUE de MAROQUINERIE recherche: 1º Ouvriers, Ouvrières qualifiées; 2º Petites Mains. 88, faubourg du Temple, PARIS

On dem. 2 menuisiers d'agenc.: 1 débit. traceur d'agenc.; 1 commis au plan d'agenc.: 1. toupill. d'ag. Nº A 3021. SPMO, 50b., r. Malte

Ch gérant libre 1º pour épicerie buvette, très importante: 2º pr boucherie. Ecr. référ. à Georges CHUPIN, 101, rue Raspail, BOIS-COLOMBES (Seine).

Hôt. dem. Jne Mén. conf. p. sec. patr. val. b. bricol. fem. tte main. réf. ex. S'adr. 11 b., r. G.-Mauroy

COMPTABLE exp. demandé par CORBON, 45, rue de Villiers, Neuilly-s/Seine.

BOBINIERS-ERES en moteur électrique dem. par CORBON, 45, r. de Villiers, Neuilly-s/Seine

Bonne Sténo-Dact. demandée de suite. TECALEMIT, 64, quai National, PUTEAUX, à 500 m. du métro PONT DE NEUILLY.

Dem. vendeuse parfum. réf. exig. Ecr. seul. av. curricul. vitae : PAUL, 18, pas. Princes, qui convoq.

URGENT. Dem. pr pl. stables Ouvr. Maroquinières Sacs dam COURTEL, 43, bd Belleville (11ᵉ)

Secr. Dact. pr Stu. Enr. Ecr. réf. et prét. Arsonor, 15, av. Hoche

Cherche t. bon comptable jeune, de la région, rompu à trav. entreprise comptable et fisc. GRIMO, agréé, 10, rue de Verdun, NANTERRE. Téléph. MAL. 18-77

Sténo-Dactylo aide-comptable pr secr. bonnes références exigées. SIMON, 3, square Maubeuge. Paris

Bonne première main essayeuse haute-couture. Se prés. matin BECKER, 18, r. Godot-Mauroy-9ᵉ

On demande: Bonne coupeuse active capable diriger atelier confection dames enfants, robes, corsages, blouses, tabliers. Place stable, tr. bonne situation. Nourrie, logée. Ecrire avec références Galeries Parisiennes. LISIEUX

Cherche Jne Fille ou Jne Homme 18-20 ans aide-comptable, libre de suite. S'adresser: S.P.M.O. 2 bis, rue de la Jussienne, PARIS.

Employée travx bur. bon. écriture. SECME, 27, rue Pradier (19ᵉ)

On dem. pr bureaux, femme ménage, bnes référ. pr matins 7 à 10 h. Perrot, 2, r. Léningrad-8ᵉ.

Dem. st.-dact. expér. Toursellier, avoué, 24, r. de Penthièvre (8ᵉ)

Rech. secr. sténo-dact. expérim. S.P.T.P., 39, fg Poissonnière.

On dem. Sténo-Dactylo, homme ou femme au courant rédaction assurance incendie. BOISSY, 58, bd de Strasbourg, PARIS.

St.-Dact. capab. dem. d'urgence. CONTROLE, 6, rue Blanche.

Compt. et aide-compt. sont dem. CONTROLE, 6, rue Blanche.

Fabr. artic. de voy. ds 3ᵉ arr. of. plac. stable pr hom. jeune minut. et préc. voul. appr. rapid. travaux faciles sellerie et maroquiner. Ne pas se prés. Ecrire : O.R.E., 13, rue Lafayette (9ᵉ).

Dem. contremaître capable pour fabrique meuble bois courbé. Ecr. BRUNET, 10, r. Tiquetonne.

On demande 2 Premières, 2 Secondes Mains. Bien payées. RICHARD, 2, rue Meissonier (17ᵉ).

Pr Troyes, Situation d'avenir à jeune agent technique, dessin. prép. du travail, pte mécanique et entr., possibilité logement. Ecrire O.R.E., 13, rue Lafayette (9ᵉ).

Dem. mécaniciennes et apprenties confect. lingerie masc. et fém. pr travail atelier. ARSIBOR, 28, r. des Tanneries (13ᵉ). Por. 01-24.

Atelier Charpentes Métalliques rech. soudeur électrique. BARBEZ, 27, r. République, Charenton.

LAIT GLORIA, 34, bd Courcelles, demande DACTYLO FACTURIERE. Se présenter le matin.

Ouv. Lingères 2ᵉ mains at. ou domic. Entrepreneuses lingerie. R. Lefebvre, 48, r. Villejust (16ᵉ).

Première essayeuse fourrure, sérieuses référ. exig. Fourrures Simon, 53, av. Victor-Hugo Paris.

PROPOS. COMMᴬᴸᴱˢ 160'

Disposant bureau Ch. El., org vente, capitaux, cherche agence générale art. ou prod susceptgrosse vente. Ecrire seulement : DESCHAMPS, 23 bis, av. Junot.

Exportateur partant proch. Brésil rech. propositions marchand. ou agence de textiles et ts prod. français de qual. Ecr. BASILLE, 1 bis, r. Vaneau, Paris. Inv. 47-71

Modiste, installée en appartement Champs-Elysées, désire collaborer av. personne syt boutique pour exposition chapeaux. Ecr. P.R., Nº 1.511, France-soir.

23 ans sérieux Diplôme Comm. Angl. All. ch. Associat. participation poste actif Comm. Ind. offrant garanties. Dispose 1 m.5. Ecr. P.R., Nº 1.528, France-soir.

Bur. b. placé tél. voit. capit. cherche association. EUR. 58-63.

Venezuela part. juin accepte missions. Agimex, 54, r. St-Lazare.

Sommes acheteurs peaux serpents tannées. CHAOUAT, 22, rue Royale, PARIS. Tél. OPE. 87-78.

OCCASIONS DIVERS 150'

Gauffrier Electrique à vendre. BRUNET, 10, r. Tiquetonne.

Vds à part. mobil. très bel. qual. ch. à c., s. à m. style anglais, tablx, etc. Tél. 12 à 13 h. Pro. 02-68.

CHERCHE Machine à Ecrire et Local 400 à 600 m2 PARIS. BAIL, 43, r. Richer. PRO. 04-63.

ACHAT MEUBLES tapis, appart. compl. ROLLIN, 104, fg Saint-Antoine. DOR. 63-71

Part. ch. mach à éc. et à calc. LUC, 5, r. Championnet. Mon. 40-22.

Ach. Vêt. H.D., Fourr. Va à domicile. LEIBA, 8, rue Maistre. MON. 64-50. Métro : BLANCHE.

MACH. à C. tailleur (tête s.) marq. PFAFF. Px 18.000. Duriez, 16, r. Pr.-Chaleil, Aulnay.

A vendre glacière électrique ménage 180 l. entièrement revisée, état neuf. Bailly 60, bd Pereire.

Ach. 1 mach. écr. et 1 calc. Chabert, 1, r. Provence. PRO. 51-20.

SECLY, 28, r. Vignon (OPE. 04-22) achète cher TAPIS d'ORIENT et MOQUETTE

ACH. tr cher Vêtem. Four. Linge. Mble. Ouv. 9-17 h. ELIE, 214, r. St-Jacques. Odé. 33-12. Mº St-Michel

SOALTA paie le maximum pr tous TAPIS 8, rue Rabelais (8ᵉ). ELYsées 99-39.

BOIS pour caisserie 3.000 m3 pin incendie à vendre au prix bois à brûler. Ecrire COMTANT, Nº 402.673, rue Vivienne, 17, Paris

Ach. 1 mach. écr. 1 à calc. Parmac 6, r. Montmorency. ARC. 54-13

Ach. TAPIS pl. cher. GAM, 11, r. Balzac. Ely 86.93

Secrét. achèt. b. mach. à écrire. Urg. Mlle A. Marie. TRU. 24-49

LOCAT. NON MEUB. 150'

Ech. appart. 1 p. débar. cuisine w.c. 15ᵉ arr. c/3 ou 4 p. accept. repr. Biquard, 85, r. Longchamp.

Echangerais appt 3 p. au Havre contre appt Paris, banlieue. Ecr. LECROISEY, 32, r. Chatillon, VILLENEUVE-LA GARENNE S.

Ech. loc. commercial 2 p. pies Bourse cont. appt 3 p. ou pav. banl. proche. DIEZ. PRO. 45-91.

Ech. appartement Tunis 5 pces central c/app. Paris 4 à 6 p. Cacarier, Hôt. d'Antin. r. d'Antin.

DISPOSONS NOMBX ECHANGES PARIS, BANLIEUE, PROVINCE LOCAUX, BOUTIQUES, PARIS. INDICATEUR BERTRAND, 11, r. du Louvre, PARIS (1ᵉʳ).

Vendrais ou louerais sup. Villa 2 étag. à Epinay-s/Seine à qui procurerait gd appart. 18-8ᵉ ou b. situé. BOIRO, 6, r. Gager-Gabillot, PARIS-15ᵉ. Tél. VAU. 53-42

Ch. Appart. 4 p. bien situé accepte repr. Sandray. Tur. 61-91

CHERCHE A LOUER même av. repr. mobil. app. 2 à 4 p. conf. mod. Récomp. OPE. 27-04.

A louer Calvados bord mer villa 5 p. vide à l'an. Tél. Car. 28-39.

APPART. VENT. ACH. 150'

Vends sur bd St-Germain, angle bd Raspail, APPTS 3 p. Cuis. O.P.C.A., 8, av. de Messine (8ᵉ). LAB. 13-00, 13-10.

15ᵉ Placem. sûr, avenir, à vdre ds Imm. MODERNE Bˣ APPARTˢ 3 pièces, cuis. s. de bains, tt conf. occupation verbale. BERNARD LEVY FILS, 24, av. Friedland.

ETUDE DE L'ETOILE 14, Av. CARNOT-17ᵉ. Eto 40-20 APPART. 5 p. c. s. de b. inst. tt confort. LIBRE à la vente APPART mixte Halles 5 p. cuis. bail 9 à 9.000 LIBRE. Prix intéressant.

LE VESINET Appts libres à vend. 2, 3. 4 p. cuis. s.d.b. 5' gare. Vue splendide. Prix : 425 à 675.000. VALLEE 2, rue TAITBOUT PRO. 19-95. 05-84

LOCAUX COMMERC. 150'

Pour inst. Club Jiu-Jitsu cherche Local 100 m2 5ᵉ arr. Interm. s'abst. BEAUJEAN, 10 bis, r. Sommerard, Paris-5ᵉ. Odé. 62-12

Cherche grand local vide et dépendances ds quartier ouvrier. Faire offre av. prix de location: Comptoir Alimentaire des Pyrénées, 21, rue Vauban. PERPIGNAN. Intermédiaire s'abstenir.

SOCIETE pour le Ravitaillement ch. PARIS arrond. indifférent, ou proche banlieue, Gd Local ou Usine à louer. S'adr. M LEYMARIE, 21, r. Turbigo. GUT. 56-67

Cherche Atelier 500 m2 environ moitié rez-ch. Paris banl. immed. HUMEZ, 3, r. de Dijon, Paris.

Ch. bureau meublé ou non centre Paris. Ecr. P.R., Nº 1.557, Fr-soir

LOCAL INDUSTRIEL 19ᵉ arr., 350 mq couvert et cimenté, entrée cochère. Prix : 300.000. VALLEE 2, rue TAITBOUT, PRO. 19-95. 05-84

PROPRIETES TERR. 150'

19ᵉ ARR. Bon Immeub. Briques apparentes Appts 3 p. bains Rapport 87.000. Prix : 1.400.000. DENIS, 76, r. St-Lazare. TRI. 09-52

Pavillon en viager. Ch. pav. av. garage jard. en viager. Ecr. Epicerie, 7, r. de la Séparation, LE PRE-ST-GERVAIS (Seine).

Part. ach. pav. libr. proch. banl. Ecr. Boudin, 133, r. Château-14ᵉ.

LOCATAIRES
Prévoyez dès maintenant l'acquisition de votre maison remboursable en 200 mois comme un loyer (form. coopérat.) CREDIT MUTUEL FONCIER, 101, r. Saint-Lazare, PARIS (9ᵉ).

20 k. Paris 4 p. cuisine, confort gar., téléph. 1.000 m. 375.000 Berval, 62, bd Magenta. Bot. 74-25

BOULEVARD PARIS TERRAIN 162 m.2 façad. quart. animé 300.000 David, 118, bd Courcelles. Car. 65-07

AVIS s/St-Lazare pr. Paris bx terr. à vend. tte viabil 40.000 f. Vr Barbotte et Cᵢᵉ, 88, r. Richelieu

CAEN J'ach. ou loue terrain à part. de 50 m2 centre ville. Ecr. Mme CHAPELLE, 17, rue des Bluets. PARIS (11ᵉ).

Pᵗ. Hôt. part. Auteuil entier, remis à nf 6 p.p. cft jard. Urg. Feau, 132, Haussmann. Lab 69-34.

COTE pr. Toulon Villa plain-pied tt cft 1h. oliver, pl. rap. pinerale pot. roseraie parf. ét. lib. phot. chez Feau, 132, Haussmann. Lab 69-34.

UNE LISTE GRATUITE 300 pavillons à vendre LA MAISON, 1, rue du Louvre.

Réaumur à vd Imm. 6 ét. 12 app. rap 52.000. P. 1.150.000 Tri 67-81

FONDS DE COMM. 160'

A vdre salon coiffure mixte 50 mèt. métro Robinson Urgent. Chemier, 147, r. Houdan, Sceaux.

Crémerie-Volailles 10.500 inscript. bout. dépend. pavillon 5 p loyer 8.000, gros chif. affaires, proche banl. Est. 1.350 000

O.J.M. 24, rue de l'Entrepôt. Botzaris 33-15.

Bonneterie, Lingerie, Couture, très bien placé. Px 750.000 VERDIER, 62, bd Magenta. Bot. 74-25.

HOSTELLERIE Chantilly, bar salon thé, terrasse, 12 ch. log. 2 p. cuis. Prix 1.500.000. 73, bd Strasbourg VERBLAY Pro. 07-85 (G. Est)

Pour acheter ou vendre une ALIMENTATION Gˡᵉ DEPOT de VINS, EPICERIE, CONFISERIE, BEURRE et ŒUFS un seul nom : CREMON 75, bd Sébastopol. Arc. 15-58, 60-94.

ALIM. Gle quart. tr. comm. gdes vitrines lg bail av. log. 1 mill.

Chemiserie Ling. Bonnet. ou pas. de-pte. B. bout. av. log. 1.300 000

Alim. Gle à Montmartre coq. instal. bel. rec. log 3 p. 800.000. DUPE, 112, bd Roch. Mon. 86-66

BONNᴱᵀ FRIV. NICE EN GERANCE à personne tr. au courant accepte foire promesse vente. PRO. 92-53. Etude, 31, r. de CHABROL

Association dans cabinet sérieux pr Mr actif, travailleur Prix 550.000. TINOT, 107, bd Magenta.

PAS-de-PORTE Ts commerces App. 2 p. cuisine Prix : 325.000. RIEHL, 6, r. Echiquier

Hôtel b. situé 85 Nos tt cft asc. 6 mil. Hôt.-Café et Imm 20 Nos. T. 15 a. plus-val poss. 2 mil. 5 CHAUFOUR Spécialiste. 12, r. Havre.

COULEUR Ménage banl. proche gr. recet. log. 4 p. Px 1.300.000 MARION, 54, bd Sébastopol, Paris

VINS SPIRIT. gros Bordeaux s/entr. Cognac. Exc. aff. matér. mod. Ecr. Sopac, Havas, Bordeaux

AU CENTʳᵉ de PARIS Métro BOURSE, vous trouverez le plus beau choix de FONDS DE COMMERCE I.P. Renseig. grat par spécialistes 15, rue Vivienne, 2ᵉ ét. Asc.

HALLES Pl. centre, Café-Hôtel trav forcé 2.250. PAS-DE-PORTE ts comm. conv. à mandat. 1.600 J. ROBERT, 3, r. Metz. Pro. 10-00

LIBRAIRIE cède directem. âgé, me retire. quart. Pereire. 9 à 14 h. Tru. 64-56.

Cause départ cède directement FABRIQᵘᵉ MEUBLES en plein essor. Aff. sûre et de gd avenir. Bureau. Téléph. Appt 6 p. Prix à débat. Ecrire BECVORT, 65, r. St-Charles (15ᵉ), qui transm.

URG. à vend. 550.000, 20ᵉ arr. beau PAS-de-PORTE bureaux, téléph. appart. 3 p. tt conf gar. av. ou sans camions 4 T. Carte P.D. et loc. Interm. s'abst. O.C. I.R., 5, r. Léon-Cogniet. Wag. 62-90.

Bonnet. layette ling. pl. activité, 12.000 p. jr. loy. 3.200. B. 9 a., bel agenc. Mag. b. sit. à vdre direct. 1.200.000. Tél. Lit. 97-65, apr. 19 h.

CAPITAUX 200'

Argent jr même s. success. indiv. Berthelot, 42, r. Le Peletier-9ᵉ.

COURS. LEÇONS. ECO. 150'

STENO-DACT. appr. rapide. DUPLOYE, 36, r. de Rivoli. Angl. Compt. Aven. ass.

CHIENS 160'

Super. chiots Malinois. Gal. 95-24. Jnes Pékinois, Canich. Gob. 76-99.

Boxers. Schnauzers. Ries. Cockers Chenil, 13, r. Ch.-Antin. Pro. 68-61

AUTOS. MOTOS. VELOS 150'

Vds Camte rid. 17 CV mot. état neuf gazo perfectionné. Vis. 9 à 11 h. 23, r. du Pré-St-Gervais.

Pl. à ridelles 3T. 5 Renault ZYAB bons pneus 8 routes part état. 203, rue du Château-des-Rentiers.

A Vendre Camm. bâchée 2 T. Citroën C6F et tapissière Rochet-Schn. 2 T., bon état mécanique. Téléphoner à ROQ. 27-05

Citroën CIGI 1.200 kg. plateaux 25, r. Gabr.-Destrés. VANVES.

Vd Vélo H. Alcyon, jamais roulé. GUYOMARD, 39, av Kléber.

MOTO 350 4 CV 4 Vitesses, sélect. au pied. PAS. 82-12.

Vds Bugatti typ. 44 mot. ref. nf pneus neufs. Tél. DID. : 30-53

Achète autos. S.A.T., 156, rue d'Alésia, PARIS. VAU. 54-10.

Part. vend Renault fourgon tôlé OS 1 T. 5, bons pneus. 135 bis, av. Pt-Wilson, Montreuil, Avr 09-93

Part. vend 350 Lat. Terrat état nf Estival D. 15, vil. St-Michel.

CABR. DECAP. 5 CV 1935, bon état, 7 pneus. Px 98.000. DURIEZ, 16, r. Préf.-Chaleil, Aulnay.

Vds Viva 4 C.I. 6 pl. parf. état. S'adr. 94, r. Brillat-Savarin-13ᵉ.

Superciing Rosengart 1938, état parf. Ecr. Nº 1.569, Fr-soir.

CAMION Renault 12 T. gas-oil à vendre. BODSON, 21, av. Montaigne (8ᵉ). ELYsées 89-61.

Camionn. Berliet 1.200 kgs parf. état. AUBER, 10, villa Championnet-18ᵉ (198, r. Championnet).

Achète tous camions et voitures. BLANC, 4, boul Jean-Jaurès, Boulogne-sur-Seine. MOL 38-31.

A vdre B-14 camionnette b. état plat. rid. 1.000 kg. Tél. Nor 84-66

Part. vend à part. sa conduite intérieure SIMCA-8 dern. modèle. M. MAURICE, 17, r Fourcroy-17ᵉ.

A vdre CITROEN 11 CV légère 1939, état impec. tr. peu roulé. Intermédiaire s'abstenir. Mlle JACQUELINE, 25 bis, r. Jasmin.

A vdre Motos Zundapp 250 Cm3 état nf et une B.S.A. 500 Cm3 sélecteur au pied, état neuf. Suffren Autos, 5, rue Desaix. Paris.

TRANSP. DÉMÉNAG. 160'

CARTES de TRANSP. à vendre LEFEVRE, 8, r. Rome, Paris.

ALGERIE - MAROC Déménagements au dép. de Paris par spécialiste. Maison BAILLY, 10, pl. St-Sulpice. DAN. 71-50.

TRANSP DEMENAG. LOCATION par camions tous tonnages R SALIOT FILS 26, bd de l'Yser, Paris. Eto. 87-97

LOC. Cam. 1-3 T. demi-journée, journée. Ttes dist. SAL 91-51.

Tous Transports Déménagements Paris-Prov. F. DELACOUR, 3, r. du Regard (6ᵉ). LIT 83-18.

MARIAGES 200'

Comm. veuf 55 a. épouserait femme seule 45 a. env. prés. bien conn. cuis. pr tenir CAFE-HOT.-REST. Welshaupt, 29, bd Poniatowski-12ᵉ

Mariages légaux ttes situations. Mᵉ Marceau, 4, r. Victor-Massé